KETVIRTAS AUKŠTAS

KETVIRTAS AUKŠTAS

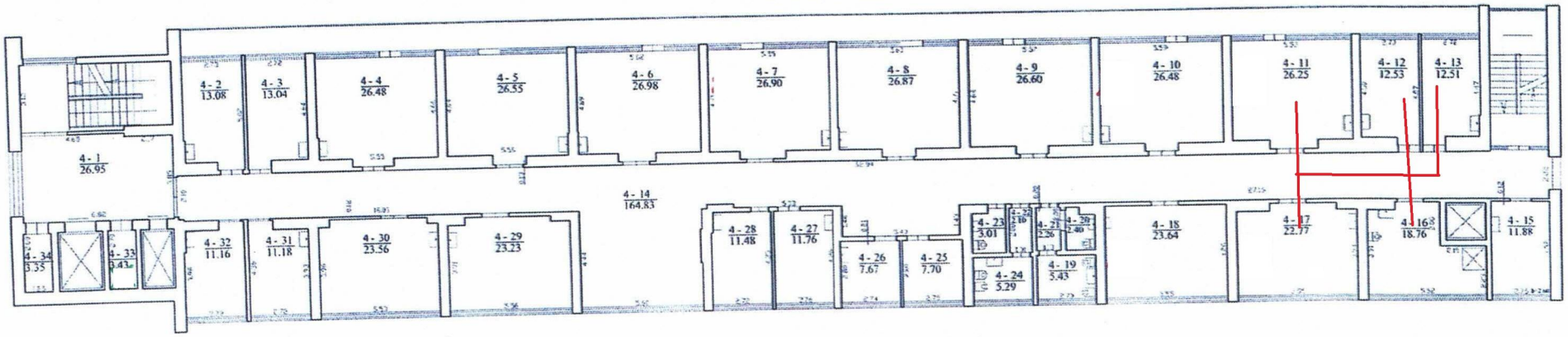

- kėlimo sistemos bėgiai

Matematiko kvalifikacijos pažymėjimo Nr. 268-M-2729	Parašas Matematiki	Vardas ir pavardė ILVA KATKUTĖ
Adresas: Alanotos r. sav. Naujosios Alanotos m. Žemaitijos g. 4		
Pastato kvartalinis numeris		ID 5.p.
Kadastro duomenų sudarymo data		2024-06-03
Plano parengimo data		2024-06-05
Mastelis		1:100